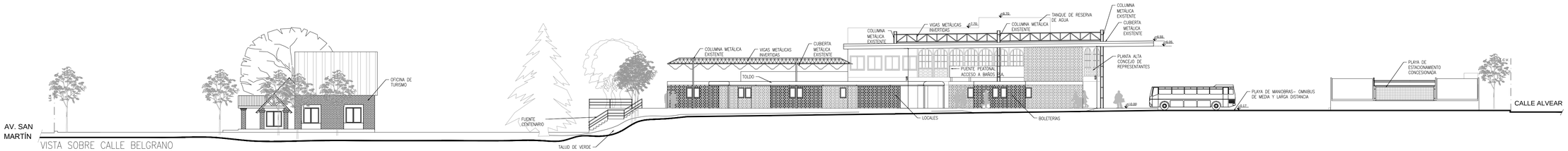

VISTA SOBRE CALLE BELGRANO
ESC. 1:200

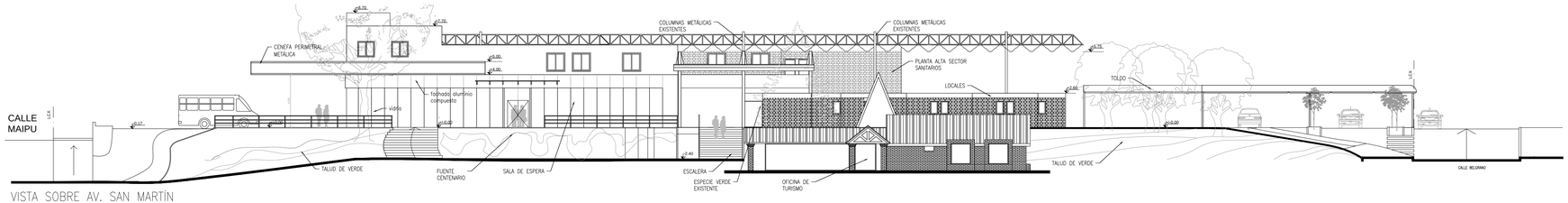

VISTA SOBRE AV. SAN MARTÍN
ESC. 1:200

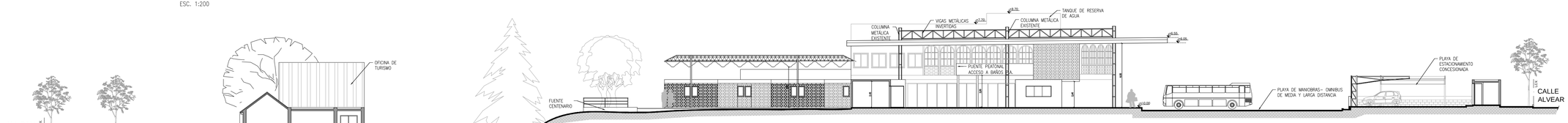

CORTE A–A
ESC. 1:200

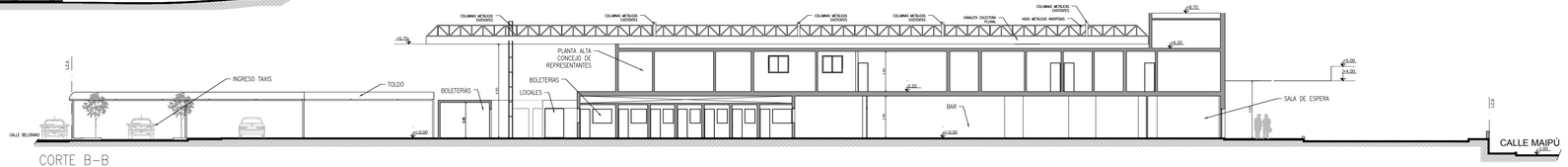

CORTE B–B
ESC. 1:200

ANEXO Nº I	MUNICIPALIDAD DE VILLA CARLOS PAZ SECRETARÍA DE DESARROLLO URBANO AMBIENTAL DIRECCIÓN DE PLANEAMIENTO FÍSICO Y AMBIENTE		
PLANO Nº 02	OBRA: TERMINAL DE OMNIBUS UBICACIÓN: AV. SAN MARTÍN PLANO: CORTES Y FACHADAS		
ESCALA: 1/200	SECRETARIO: LIC. HORACIO PEDRONE	DIRECTOR: Arq. LILIANA BINA	COORDINADOR: Arq. MARCELA BOSCH DIBUJO: GISELLA RAIMONDO
FECHA: JULIO 2018			